

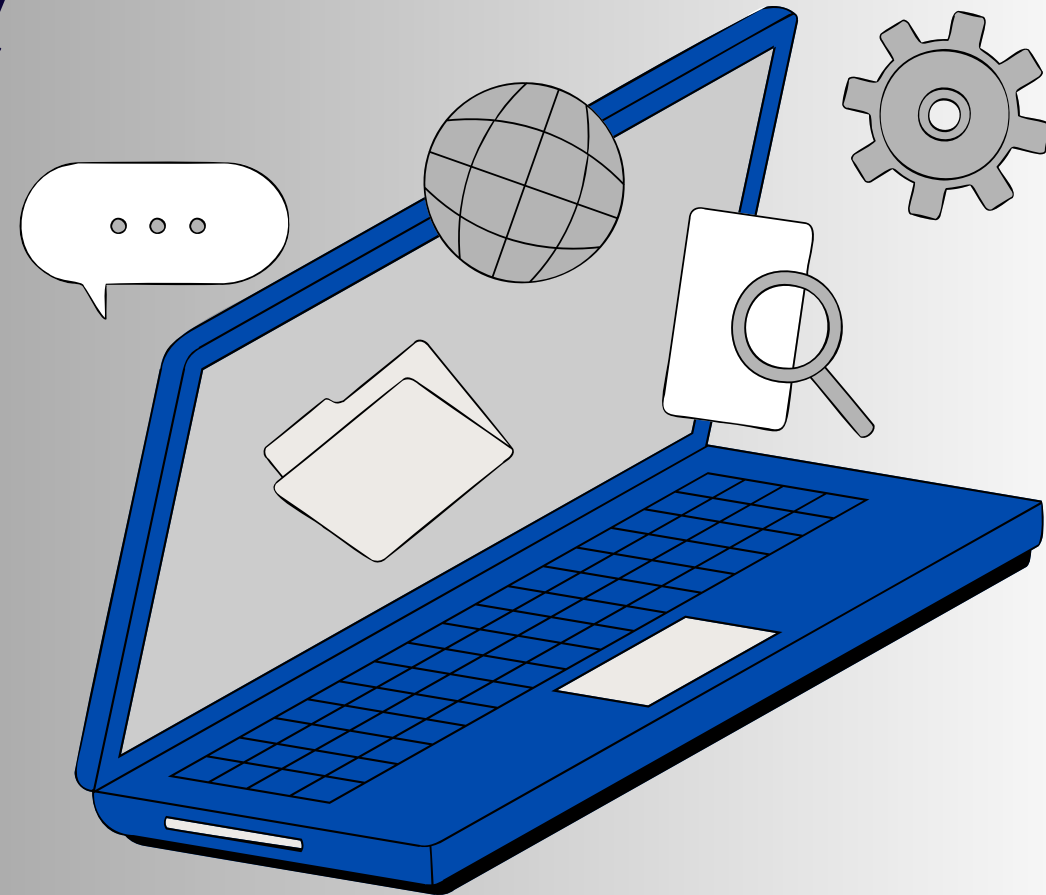

TECNOLÓGICO  
NACIONAL DE MÉXICO®

TUTORIAL:  
Ingresar a la  
plataforma  
[ead.itve.mx](http://ead.itve.mx)

# 1. Ingresamos a ead.itve.mx

2. Damos clic en Iniciar sesión (ingresar) en la parte superior derecha de la pantalla.

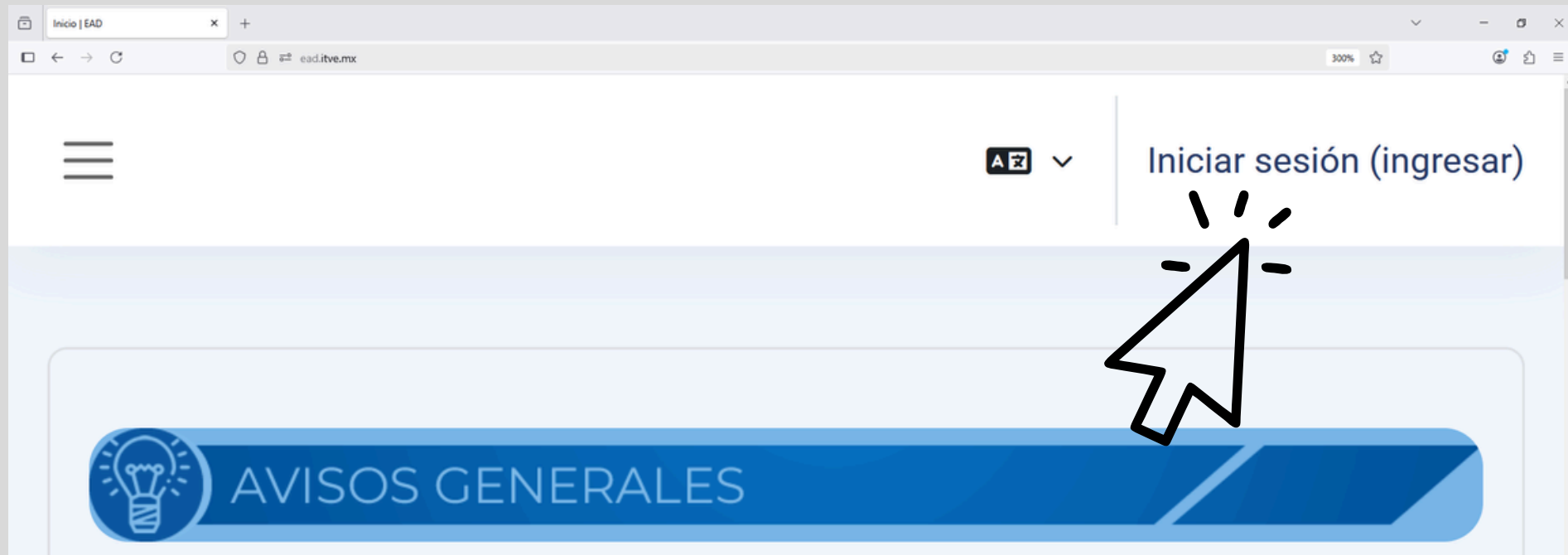

### 3. Ingresamos el usuario y contraseña y damos clic en: iniciar sesión (ingresar).

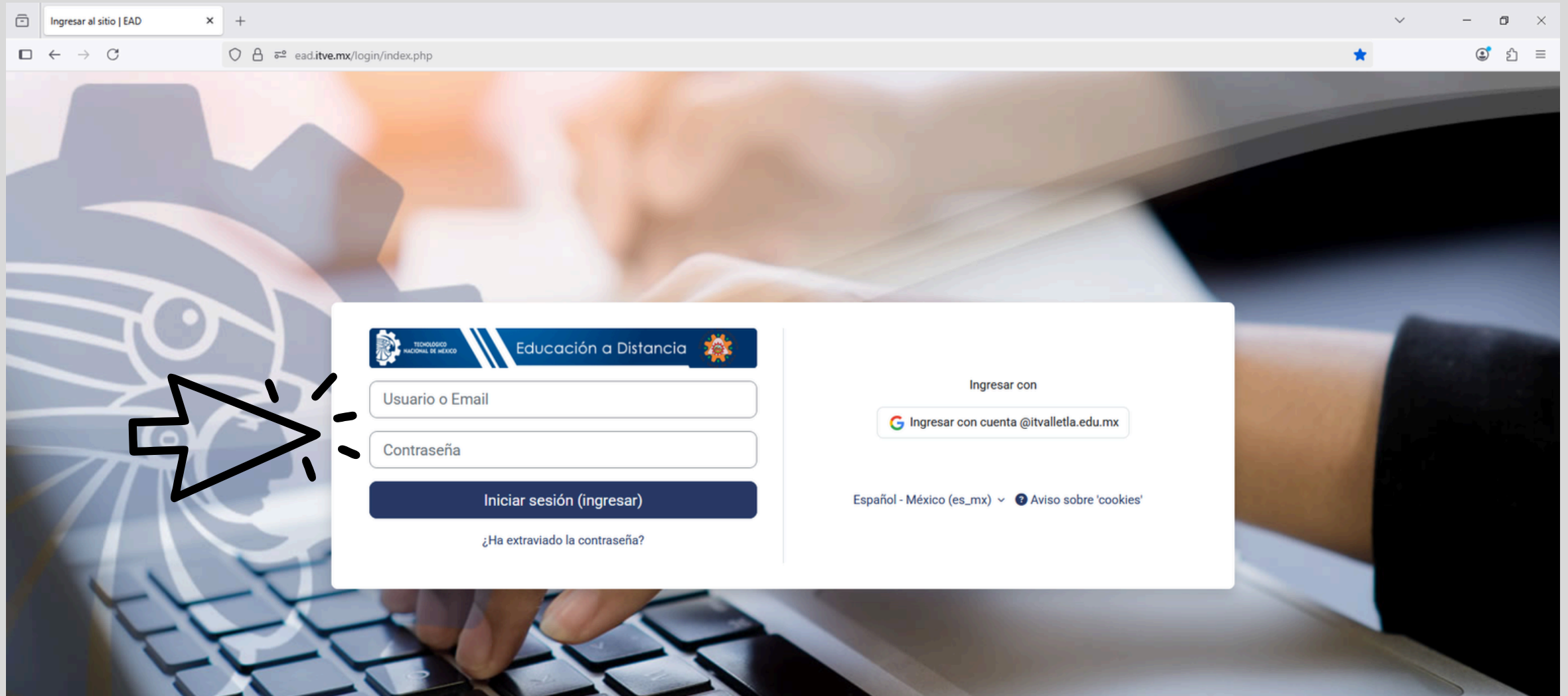

## 4. La plataforma nos solicitará cambiar nuestra contraseña para mayor seguridad.

- Colocamos la contraseña actual
- Creamos una nueva contraseña
- Repetimos la contraseña nueva
- Damos clic en guardar cambios

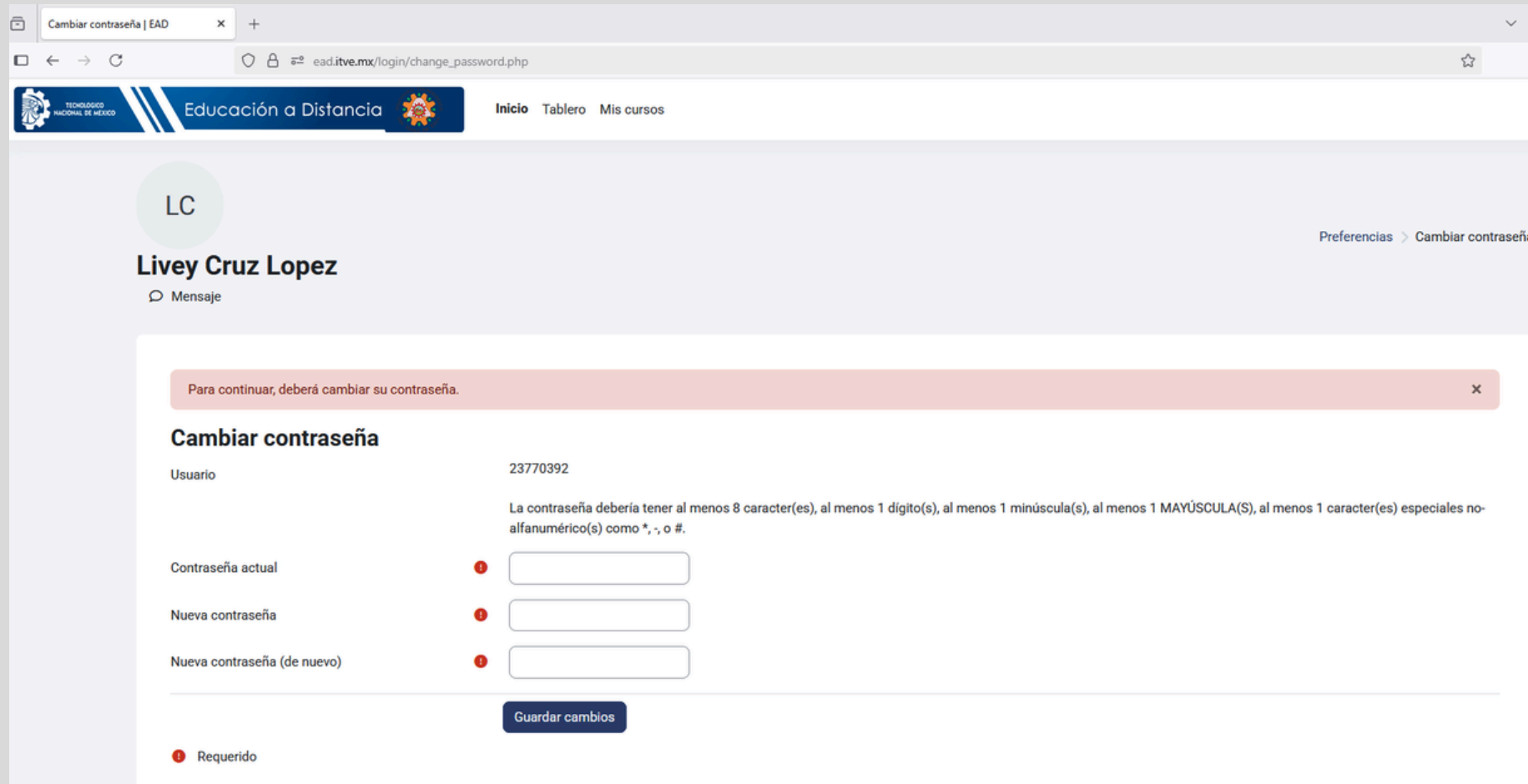

- Usuario:** 23770392
- Contraseña actual:** A text input field with a red exclamation mark icon to its left.
- Nueva contraseña:** A text input field with a red exclamation mark icon to its left.
- Nueva contraseña (de nuevo):** A text input field with a red exclamation mark icon to its left.

Below the input fields is a blue button labeled 'Guardar cambios'. A legend at the bottom left indicates that the red exclamation mark icon means 'Requerido' (Required). A help text above the password fields states: 'La contraseña debería tener al menos 8 caracter(es), al menos 1 dígito(s), al menos 1 minúscula(s), al menos 1 MAYÚSCULA(S), al menos 1 caracter(es) especiales no-alfanumérico(s) como \*, -, o #.'

## 5. Damos clic en continuar, nos dirigirá a la página principal.

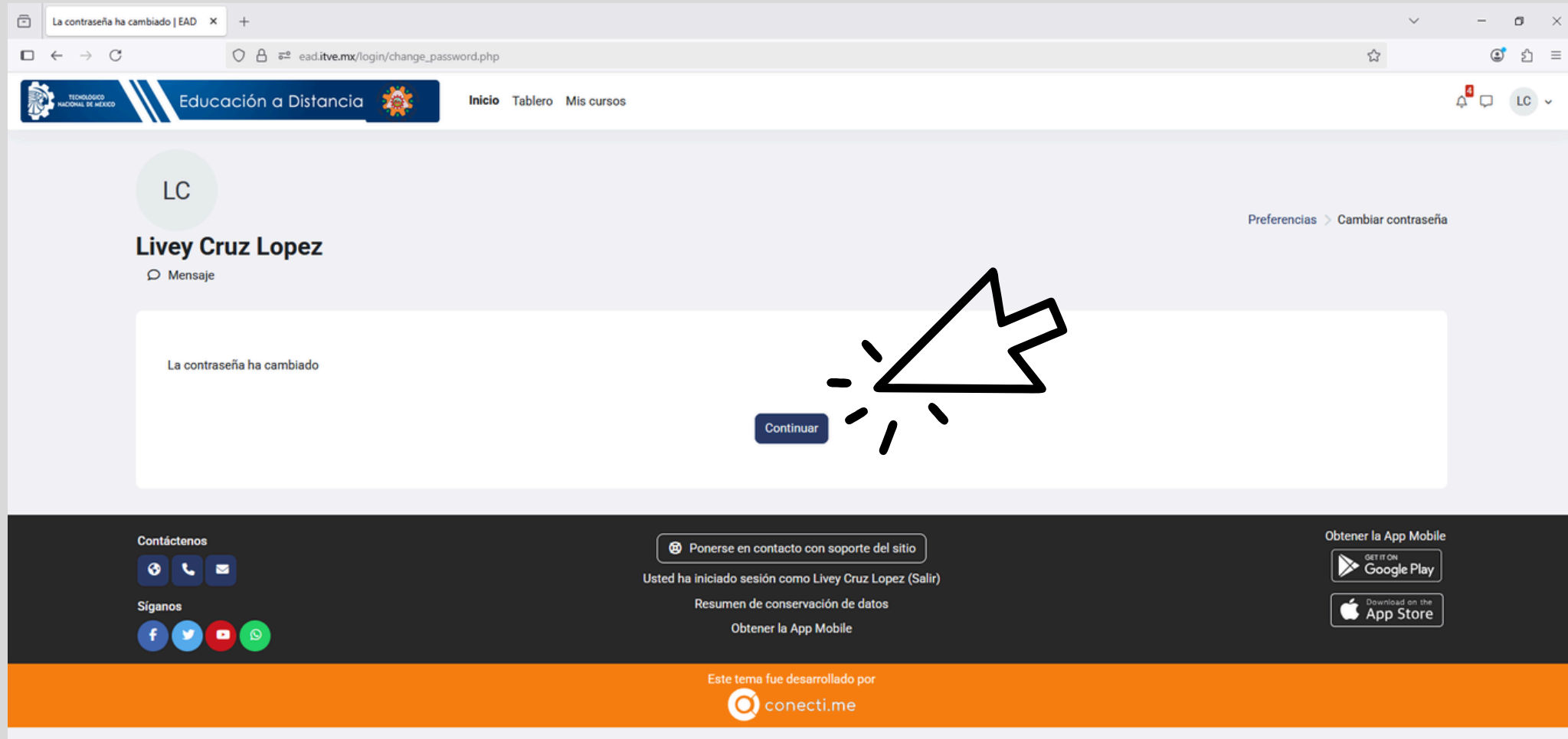

La contraseña ha cambiado | EAD x +

ead.itve.mx/login/change\_password.php

TECNOLOGÍO NACIONAL DE MÉXICO Educación a Distancia Inicio Tablero Mis cursos

LC

Lively Cruz Lopez

Mensaje

Preferencias > Cambiar contraseña

La contraseña ha cambiado

Continuar

Contáctenos

Síganos

Ponerse en contacto con soporte del sitio

Usted ha iniciado sesión como Lively Cruz Lopez (Salir)

Resumen de conservación de datos

Obtener la App Mobile

Obtener la App Mobile

GET IT ON Google Play

Download on the App Store

Este tema fue desarrollado por conecti.me

6. Para visualizar los cursos de nivelación, dar clic en la pestaña “mis cursos”.

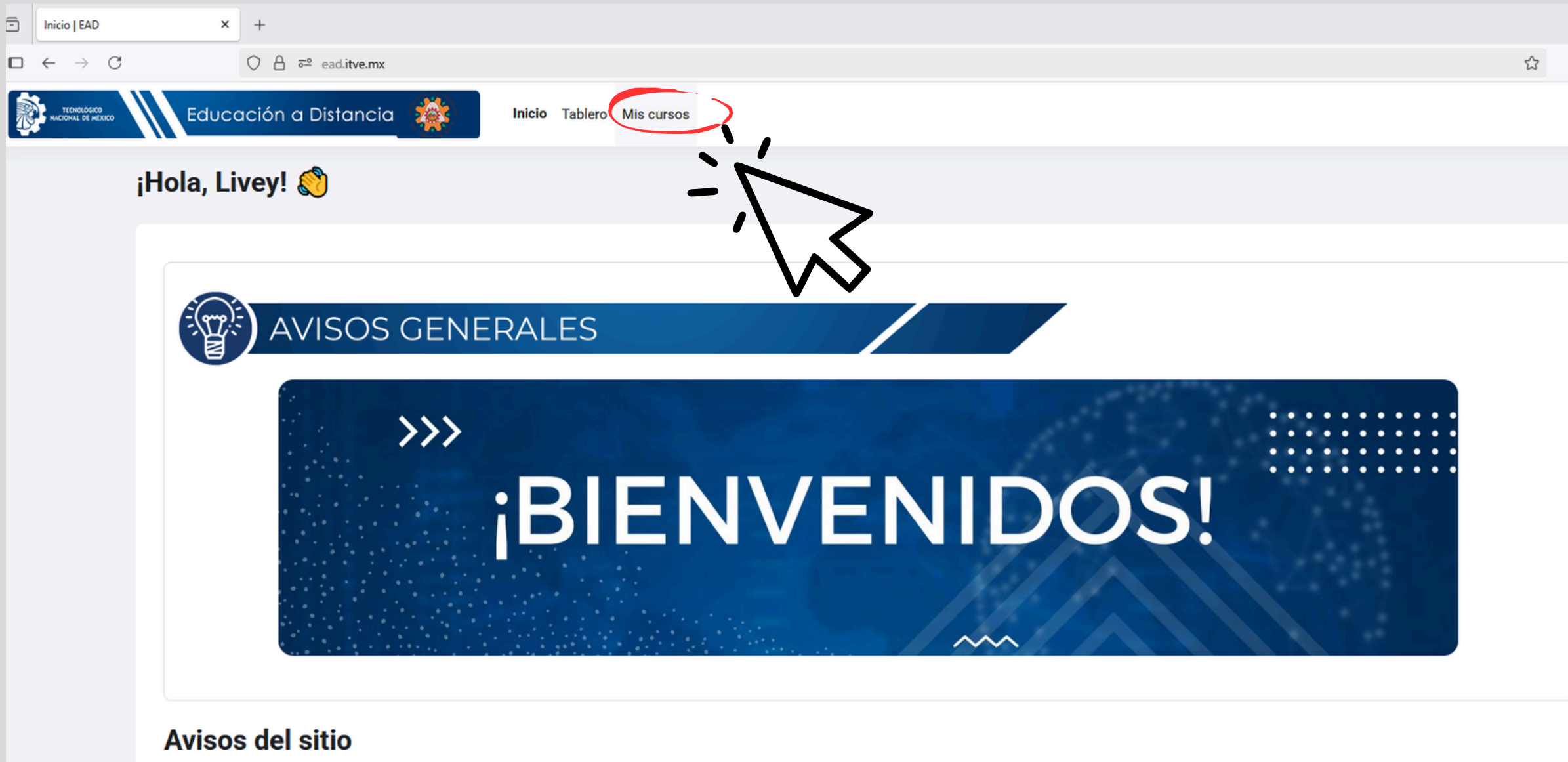

7. Verificar que en la pestaña “Vista general del curso” esté marcada la casilla “Todos”. Para acceder a cada curso, solo tendré que dar clic a cada recuadro.

Below the title, there are several filters and controls:

- A dropdown menu labeled "Todos" is circled in red.
- A search input field labeled "Buscar".
- A dropdown menu labeled "Ordenar por nombre de curso".
- A dropdown menu labeled "Tarjeta".

The main content displays two course cards:

- The first card is titled "CURSOS DE NIVELACIÓN" and "MANEJO DE LA PLATAFORMA MOODLE". It includes the instructor's name: "Nombre del docente: L.C.E. Livey Cruz López" and the course title: "MANEJO DE LA PLATAFORMA PARA ESTUDIANTES 2025". A mouse cursor is pointing at the bottom right corner of this card.
- The second card is titled "CURSOS DE NIVELACIÓN" and "TALLER DE LECTURA Y COMPRENSIÓN".

# 8. Dentro de cada curso, podrás visualizar las indicaciones, fechas y actividades para entregar.

ACTIVIDAD	VALOR (%)	EVIDENCIA	FECHA DE LÍMITE DE ENTREGA
1.1 Observar video sobre Moodle	-	-	13 de agosto del 2025
1.3 Editar tu perfil, verificando tu correo y agregando una fotografía	50%	-	13 de agosto del 2025
1.5 Responder las preguntas sobre actividades y recursos	50%	-	13 de agosto del 2025
TOTAL:	100 %		

## **CONTACTO**

L.C.E. Livey Cruz López  
Correo electrónico: [livey.cruz@itvalletla.edu.mx](mailto:livey.cruz@itvalletla.edu.mx)

